



# COMUNE DI CAZZAGO SAN MARTINO

Provincia di Brescia

## Verbale di Deliberazione del Consiglio Comunale

N. 45 DEL 21-12-2022

**OGGETTO: REVISIONE ORDINARIA PERIODICA DELLE PARTECIPAZIONI AL 31/12/2021 E RELAZIONE SULLO STATO DI ATTUAZIONE DELLE MISURE DI RAZIONALIZZAZIONE, EX ART. 20, D.LGS. 19 AGOSTO 2016, N. 175: APPROVAZIONE**

L'anno **duemilaventidue** addì **ventuno** del mese di **Dicembre**, alle ore **20:30**, presso la Sala Consiliare, in seguito a convocazione disposta con invito scritto e relativo ordine del giorno notificato ai singoli Consiglieri si è riunito il Consiglio Comunale in seduta pubblica.

All'appello risultano:

Componente		Presente	Assente
SCURI FABRIZIO	SINDACO	X	
GUIDETTI SABRINA	VICE SINDACO	X	
DELBARBA GIANLUCA	CONSIGLIERE	X	
CONSOLATI CATERINA	CONSIGLIERE	X	
FAITA CRISTIAN	CONSIGLIERE	X	
BONARDI DARIO	CONSIGLIERE	X	
VENNI SILVIO CESARE	CONSIGLIERE	X	
VENTURI ANGELA	CONSIGLIERE	X	
ANDREOLI VARINIA	CONSIGLIERE	X	
BONETTI PIETRO	CONSIGLIERE	X	
LUSSIGNOLI DANIELA	CONSIGLIERE	X	
FAIFER LEONARDO	CONSIGLIERE	X	
VENNI MARIA TERESA	CONSIGLIERE	X	
RUBAGA FLAVIO	CONSIGLIERE		X
FAZZINI AMEDEO	CONSIGLIERE	X	
GUIDETTI MIRCO	CONSIGLIERE	X	
CAVALLERI PATRIZIA	CONSIGLIERE		X

Numero totale PRESENTI: 15 – ASSENTI: 2

Assiste il VICE SEGRETARIO GENERALE **Dott.ssa ELEONORA MANFREDINI** la quale provvede alla redazione del presente verbale.

Essendo legale il numero degli intervenuti, il **Dott. FABRIZIO SCURI**, nella sua qualità di SINDACO assume la presidenza e dichiara aperta la seduta per la trattazione dell'oggetto sopra indicato.

Partecipa alla seduta, in videoconferenza tramite l'applicazione Vianova Meeting, il Consigliere Lussignoli Daniela la cui identità personale è stata accertata da parte del Vice Segretario Generale, compresa la votazione.

Accertato che il collegamento internet assicura una qualità sufficiente per comprendere gli interventi dei consiglieri, si procede al regolare svolgimento della seduta consiliare.

Il Sindaco dà lettura dell'oggetto posto al n. 03 dell'ordine del giorno: "REVISIONE ORDINARIA PERIODICA DELLE PARTECIPAZIONI AL 31/12/2021 E RELAZIONE SULLO STATO DI ATTUAZIONE DELLE MISURE DI RAZIONALIZZAZIONE, EX ART. 20, D.LGS. 19 AGOSTO 2016, N. 175: APPROVAZIONE";

Udita la relazione del Sindaco;

Udito l'intervento del Consigliere Venni Maria Teresa;

Ascoltata la dichiarazione del Consigliere Guidetti Mirco, che annuncia il proprio voto favorevole;

Di seguito;

**DATO ATTO** che l'audio della seduta del Consiglio Comunale viene registrato e conservato su supporto informatico, e a disposizione dei Consiglieri che ne facciano richiesta.

**CON** voti favorevoli n. 13 contrari n. 2 (Venni Maria Teresa e Fazzini Amedeo), astenuti nessuno, espressi per alzata di mano dal Sindaco e da n 14 Consiglieri presenti e votanti

## IL CONSIGLIO COMUNALE

**RICHIAMATO** il D.Lgs. n. 175/2016 (TUSP), e in particolare l'art. 20 il quale recita:

"1. ....le amministrazioni pubbliche effettuano annualmente, con proprio provvedimento, un'analisi dell'assetto complessivo delle società in cui detengono partecipazioni, dirette o indirette, predisponendo, ove ricorrano i presupposti di cui al comma 2, un piano di riassetto per la loro razionalizzazione, fusione o soppressione, anche mediante messa in liquidazione o cessione. ....

2. I piani di razionalizzazione, corredati di un'apposita relazione tecnica, con specifica indicazione di modalità e tempi di attuazione, sono adottati ove, in sede di analisi di cui al comma 1, le amministrazioni pubbliche rilevino:

- a) partecipazioni societarie che non rientrino in alcuna delle categorie di cui all'articolo 4;
- b) società che risultino prive di dipendenti o abbiano un numero di amministratori superiore a quello dei dipendenti;
- c) partecipazioni in societarie che svolgono attività analoghe o simili a quelle svolte da altre società partecipate o da enti pubblici strumentali;
- d) partecipazioni in societarie che, nel triennio precedente, abbiano conseguito un fatturato medio non superiore a un milione di euro;
- e) partecipazioni in società diverse da quelle costituite per la gestione di un servizio d'interesse generale che abbiano prodotto un risultato negativo per quattro dei cinque esercizi precedenti;
- f) necessità di contenimento dei costi di funzionamento;
- g) necessità di aggregazione di società aventi ad oggetto le attività consentite all'articolo 4";

**ATTESO:**

- che la Corte dei conti, Sezione regionale di controllo per la Regione Lombardia, con parere n. 198/2018, ha affermato la necessità che ogni amministrazione provveda alla verifica delle azioni previste in sede di revisione straordinaria delle società partecipate, rendendone formalmente conto agli

utenti o alla collettività di riferimento mediante pubblicazione sul proprio sito istituzionale, nonché alla competente Sezione della Corte dei conti e al Ministero dell'economia e delle finanze;

- che questo Comune è tenuto ad effettuare l'analisi dell'assetto delle società in cui detiene partecipazioni, dirette o indirette, al 31 dicembre 2021;

**CONSIDERATO** che le disposizioni del Testo unico devono essere applicate tenendo conto dell'efficiente gestione delle partecipazioni pubbliche, della tutela e promozione della concorrenza e del mercato, nonché della razionalizzazione e riduzione della spesa pubblica;

**RICORDATO** che la revisione periodica delle partecipazioni deve essere effettuata, ai sensi del comma 3 dell'articolo 20, entro il 31 dicembre dell'esercizio e che, in sede di prima applicazione, ai sensi del comma 11 dell'articolo 25, alla razionalizzazione periodica si procede a partire dal 2018, con riferimento alla situazione al 31 dicembre 2017;

**DATO ATTO** che la partecipazione della Società Cogeme SPA sarà oggetto di valutazione riguardo gli indirizzi e le prospettive strategiche della società stessa;

**RICHIAMATE:**

- la deliberazione di Consiglio comunale n. 43 in data 22/09/2017, con la quale è stato approvato il piano straordinario di razionalizzazione delle società partecipate alla data del 23 settembre 2016;
- la deliberazione del Consiglio comunale n. 39 in data 22/12/2021, con la quale è stata approvata la relazione periodica delle partecipazioni detenute alla data del 31/12/2020;

**CONSIDERATO** che l'art. 20 comma 1 del T.U.S.P. prevede che, fatta salva la revisione straordinaria, le amministrazioni pubbliche effettuano annualmente, con proprio provvedimento un'analisi dell'assetto complessivo delle società in cui detengono partecipazioni dirette o indirette, predisponendo, ove ricorrano i presupposti di cui al comma 2, un piano di riassetto per la loro razionalizzazione, fusione o soppressione, anche mediante messa in liquidazione o cessione;

**CONSIDERATO** che il medesimo articolo prevede che i provvedimenti di cui sopra siano adottati entro il 31 dicembre di ogni anno e siano trasmessi con le modalità di cui all'articolo 17 del decreto legge n. 90 del 2014, n. 114 e rese disponibili alla struttura di cui all'articolo 15 e alla sezione di controllo della Corte dei conti competente ai sensi dell'articolo 5, comma 4;

**TENUTO CONTO** che ai fini di cui sopra devono essere alienate oppure oggetto delle misure di cui all'art. 20, commi 1 e 2, T.U.S.P. – ossia di un piano di riassetto per la loro razionalizzazione, fusione o soppressione, anche mediante messa in liquidazione – le partecipazioni per le quali si verifica anche una sola delle seguenti condizioni:

- 1) non abbiano ad oggetto attività di produzione di beni e servizi strettamente necessarie per il perseguimento delle finalità istituzionali dell'ente, di cui all'art. 4, c. 1, T.U.S.P., anche sul piano della convenienza economica e della sostenibilità finanziaria e in considerazione della possibilità di gestione diretta od esternalizzata del servizio affidato, nonché della compatibilità della scelta con i principi di efficienza, di efficacia e di economicità dell'azione amministrativa, come previsto dall'art. 5, co. 2, del Testo Unico;
- 2) non siano riconducibili ad alcuna delle categorie di cui all'art. 4, comma 2, T.U.S.P., sopra richiamato;
- 3) tra quelle previste dall'art. 20, c. 2, T.U.S.P.:
  - a) partecipazioni societarie che non rientrino in alcuna delle categorie delle due precedenti categorie;
  - b) società che risultano prive di dipendenti o abbiano un numero di amministratori

superiore a quello dei dipendenti;

c) partecipazioni in società che svolgono attività analoghe o similari a quelle svolte da altre società partecipate o da enti pubblici strumentali;

d) partecipazioni in società diverse da quelle costituite per la gestione di un servizio d'interesse generale che abbiano prodotto un risultato negativo per quattro dei cinque esercizi precedenti, tenuto conto che per le società di cui all'art. 4, co. 7, D.Lgs. n. 175/2016, ai fini della prima applicazione del criterio in esame, si considerano i risultati dei cinque esercizi successivi all'entrata in vigore del Decreto correttivo;

e) necessità di contenimento dei costi di funzionamento;

f) necessità di aggregazione di società aventi ad oggetto le attività consentite all'art. 4, T.U.S.P.;

**CONSIDERATO**, altresì, che le disposizioni del predetto Testo unico devono essere applicate avendo riguardo all'efficiente gestione delle partecipazioni pubbliche, alla tutela e promozione della concorrenza e del mercato, nonché alla razionalizzazione e riduzione della spesa pubblica;

**VISTE** le linee guida predisposte dal Ministero dell'Economia e delle Finanze, condivise con la Corte dei conti e la Struttura di indirizzo, monitoraggio e controllo presso il Dipartimento del Tesoro, relative alla redazione del provvedimento di razionalizzazione periodica delle partecipazioni, da adottare ai sensi dell'art. 20 del TUSP;

**RITENUTO** necessario provvedere alla ricognizione delle società partecipate detenute alla data del 31 dicembre 2021, ai fini dell'eventuale adozione del piano di razionalizzazione periodica di cui all'art. 20 del TUSP;

**DATO ATTO** che:

- rientrano nel perimetro di applicazione del piano le società a partecipazione pubblica diretta ed indiretta, anche non totalitaria,
- si considera indiretta la partecipazione detenuta dall'amministrazione per il tramite di società o di altri organismi soggetti al controllo da parte di una singola amministrazione o di più amministrazioni pubbliche congiuntamente;

**CONSIDERATO** che la ricognizione è adempimento obbligatorio anche nel caso in cui il Comune non possieda alcuna partecipazione, esito che comunque deve essere comunicato alla sezione della Corte dei conti competente ai sensi dell'articolo 5, comma 4, e alla struttura di cui all'articolo 15, TUSP.

**VISTO** l'esito della ricognizione effettuata relativa alle partecipazioni detenute alla data del 31/12/2021 che si allega al presente provvedimento sotto la lettera A) quale parte integrante e sostanziale, che prevede il mantenimento di tutte le partecipazioni dirette;

**TENUTO CONTO** del parere espresso dal Revisore Unico dei Conti sulla proposta di deliberazione come da verbale n. 25 del 15/12/2022, allegato alla presente deliberazione per farne parte integrante e sostanziale ai sensi dell'art. 239, c. 1, lett. b), n. 3), D.Lgs. n. 267/2000;

**VISTO** il parere favorevole espresso dal Responsabile Area Economico Finanziaria, Dott. Angelo Bozza, in ordine alla regolarità tecnica e contabile dell'atto, ai sensi e per gli effetti di cui all'art. 49 del D. Lgs. 267/2000 e s.m.i.;

**VISTO** che l'atto rientra nell'ambito della competenza dell'organo consiliare ai sensi dell'art. 42, comma 2, lett. e), D. Lgs. n. 267/2000;

**VISTI:**

- il d.lgs. 267/2000;
- il d.Lgs. n. 118/2011;
- il d.lgs. 165/2001;
- lo Statuto comunale;
- il vigente Regolamento di contabilità;
- il vigente regolamento sull'ordinamento generale degli uffici e dei servizi;

**DELIBERA**

**DI APPROVARE** la revisione periodica delle partecipazioni detenute alla data del 31 dicembre 2021, come disposto dall'art. 20, D.Lgs. 19 agosto 2016, n. 175 e analiticamente dettagliate nell'allegato A), parte integrante e sostanziale del presente provvedimento;

**DI DICHIARARE** che non vi sono interventi di razionalizzazione da adottare;

**DI COMUNICARE** il presente provvedimento:

- alla Sezione regionale di Controllo della Corte dei conti, ai sensi dell'art. 20, comma 3 del TUSP;
- al Ministero dell'economia e delle finanze – Dipartimento del tesoro, tramite il Portale Partecipazioni, ai sensi dell'art. 20, comma 3, del TUSP;

**DI TRASMETTERE** copia della presente deliberazione all'organo amministrativo delle società partecipate dirette;

Successivamente, stante l'urgenza di provvedere alla trasmissione del presente atto alla Corte dei Conti, al Ministero delle Finanze e alle società partecipate dirette

**CON** voti favorevoli n. 13 contrari n. 2 (Venni Maria Teresa e Fazzini Amedeo), astenuti nessuno, espressi per alzata di mano dal Sindaco e da n 14 Consiglieri presenti e votanti

**DELIBERA**

**DI DICHIARARE** il presente atto immediatamente eseguibile ai sensi dell'art. 134, comma 4, del T.U.E.L.

Letto, confermato e sottoscritto.

IL SINDACO  
DOTT. FABRIZIO SCURI

IL VICE SEGRETARIO GENERALE  
DOTT.SSA ELEONORA MANFREDINI

---

Deliberazione dichiarata immediatamente eseguibile ai sensi dell' art. 134, comma 4, del D.Lgs. 267/2000 e.ss.mm.ii.

Deliberazione esecutiva ad ogni effetto di legge decorso il decimo giorno di pubblicazione, ai sensi dell'art. 134, comma 3, del D.Lgs n. 267/2000 e.ss.mm.ii.

IL VICE SEGRETARIO GENERALE  
DOTT.SSA ELEONORA MANFREDINI

---



**COMUNE DI CAZZAGO SAN MARTINO**  
Provincia di Brescia

**Proposta di Deliberazione di Consiglio del 19-12-2022**

**OGGETTO: REVISIONE ORDINARIA PERIODICA DELLE PARTECIPAZIONI AL  
31/12/2021 E RELAZIONE SULLO STATO DI ATTUAZIONE DELLE MISURE DI  
RAZIONALIZZAZIONE, EX ART. 20, D.LGS. 19 AGOSTO 2016, N. 175: APPROVAZIONE**

---

**P A R E R E   D I   R E G O L A R I T A '   T E C N I C A**

(Artt. 49, comma 1, e 147 bis, comma 1, del D.Lgs 18.08.2000 n.267 e ss.mm.ii.)

Il/La Responsabile dell'Area **ECONOMICO FINANZIARIA(n)**, ai sensi dell'art.147 – comma 1 del D.Lgs. 18.08.2000 n.267 e ss.mm.ii., esprime parere Favorevole di regolarità tecnica attestante la regolarità e la correttezza dell'azione amministrativa.

Addì, 15-12-2022

**Il/La Responsabile dell'Area**  
*BOZZA ANGELO*

---



**COMUNE DI CAZZAGO SAN MARTINO**  
Provincia di Brescia

**Proposta di Deliberazione di Consiglio del 19-12-2022**

**OGGETTO: REVISIONE ORDINARIA PERIODICA DELLE PARTECIPAZIONI AL 31/12/2021 E RELAZIONE SULLO STATO DI ATTUAZIONE DELLE MISURE DI RAZIONALIZZAZIONE, EX ART. 20, D.LGS. 19 AGOSTO 2016, N. 175: APPROVAZIONE**

---

**P A R E R E   D I   R E G O L A R I T A '   C O N T A B I L E**

(Artt. 49, comma 1, e 147 bis, comma 1, del D.Lgs 18.08.2000 n.267 e ss.mm.ii.)

Il Responsabile dell'Area, ai sensi dell'art.147 – comma 1 del D.Lgs. 18.08.2000 n.267 e ss.mm.ii., esprime parere Favorevole di regolarità contabile.

Addì, 15-12-2022

**Il Responsabile dell'Area**  
*BOZZA ANGELO*

---





**COMUNE DI CAZZAGO SAN MARTINO**  
Provincia di Brescia

**Deliberazione di Consiglio n° 45 del 21-12-2022**

**Area: ECONOMICO FINANZIARIA**

**OGGETTO: REVISIONE ORDINARIA PERIODICA DELLE PARTECIPAZIONI AL 31/12/2021 E RELAZIONE SULLO STATO DI ATTUAZIONE DELLE MISURE DI RAZIONALIZZAZIONE, EX ART. 20, D.LGS. 19 AGOSTO 2016, N. 175: APPROVAZIONE**

Atto pubblicato all'Albo Pretorio di questo Ente e consultabile sul Sito Ufficiale dal 12-01-2023 al 27-01-2023.

Cazzago San Martino, 12-01-2023

Il Responsabile della Pubblicazione  
MARCELLA ARCHETTI



# **Comune di Cazzago San Martino**

**Provincia di Brescia**

Allegato A

---

**REVISIONE ORDINARIA DELLE  
PARTECIPAZIONI SOCIETARIE  
DEL COMUNE DI CAZZAGO SAN MARTINO  
DETENUTE AL 31/12/2021**

(Art. 20 D. Lgs. 19 agosto 2016, n. 175)

---

## 1. IL QUADRO NORMATIVO

L'art. 20 del D.lgs. 19 agosto 2016, n. 175 "Testo Unico in materia di società a partecipazione pubblica" ha imposto alle Amministrazioni Pubbliche di effettuare annualmente una razionalizzazione ordinaria delle proprie partecipazioni pubbliche attraverso un'analisi dell'assetto complessivo delle società in cui detengono partecipazioni, dirette o indirette.

Il comma 1 della disposizione richiamata prevede che, al ricorrere di determinati presupposti, l'Ente Locale è chiamato a predisporre un piano di riassetto per la razionalizzazione, fusione o soppressione, anche mediante messa in liquidazione o cessione delle suddette società.

Tale piano, corredato dalla relazione tecnica è adottato se, in sede di analisi, l'amministrazione riscontra anche uno solo dei seguenti elementi, previsti al comma 2:

- a) partecipazioni societarie in categorie non ammesse ai sensi dell'articolo 4 del decreto;
- b) società prive di dipendenti ovvero con numero amministratori superiore ai dipendenti;
- c) partecipazioni in società che svolgono attività analoghe o simili ad altre società o enti pubblici strumentali;
- d) partecipazioni in società che nel triennio precedente hanno conseguito un fatturato medio non superiore a 1 milione di euro (euro 500.000 fino al 2020);
- e) partecipazioni in società per servizi diversi da servizi di interesse generale aventi risultato d'esercizio negativo per 4 esercizi su 5;
- f) contenimento dei costi di funzionamento;
- g) necessità di aggregare società esercenti attività consentite ai sensi dell'articolo 4 del decreto;

Nello specifico, l'art. 4 del TUSP, stabilisce che le amministrazioni non possano detenere quote del capitale di società per la "produzione di beni e servizi non strettamente necessari per il perseguimento delle proprie finalità istituzionali". Principio generale, già dettato dal comma 27, articolo 3, della legge 244/2007.

Le categorie previste dall'articolo 4, che consentono invece alle amministrazioni pubbliche di costituire società, acquisire o mantenere partecipazioni, sono:

- a) produzione di un servizio di interesse generale, ivi inclusa la realizzazione e la gestione delle reti e degli impianti funzionali ai servizi medesimi;
- b) progettazione e realizzazione di un'opera pubblica sulla base di un accordo di programma fra amministrazioni pubbliche, ai sensi dell'art. 193 del D. lgs. 50/2016 (codice degli appalti);
- c) realizzazione e gestione di un'opera pubblica, ovvero organizzazione e gestione di un servizio d'interesse generale attraverso un contratto di partenariato, con un imprenditore privato, in base alle disposizioni del Codice degli appalti;
- d) autoproduzione di beni o servizi strumentali all'ente o agli enti pubblici partecipanti o allo svolgimento delle loro funzioni, nel rispetto delle direttive europee in materia di contratti pubblici e della disciplina nazionale di recepimento;
- e) servizi di committenza, ivi incluse le attività di committenza ausiliarie, apprestati a supporto di enti senza scopo di lucro e di amministrazioni aggiudicatrici di cui all'articolo 3 comma 1 lettera a) del decreto legislativo 50/2016.

Inoltre, sempre l'articolo 4, prevede che:

- per valorizzare i loro immobili, le amministrazioni possano "acquisire partecipazioni in società aventi per oggetto sociale esclusivo la valorizzazione del patrimonio delle amministrazioni stesse, tramite il conferimento di beni immobili allo scopo di realizzare un investimento secondo criteri propri di un qualsiasi operatore di mercato" (*comma 3*);
- che sia salva la possibilità di costituire società in attuazione dell'articolo 34 del regolamento (CE) n. 1303/2013 del Parlamento europeo e del Consiglio del 17 dicembre 2013 e dell'articolo 61 del regolamento (CE) n. 508 del 2014 del Parlamento europeo e del Consiglio 15 maggio 2014 (*comma 6*);
- che siano ammesse le partecipazioni nelle società per la gestione di spazi fieristici e l'organizzazione di eventi fieristici, la realizzazione e la gestione di impianti di trasporto a fune per la mobilità turistico-sportiva in aree montane, nonché la produzione di energia da fonti rinnovabili (*comma 7*);
- che sia salva la possibilità di costituire società con caratteristiche di spin off o di start up universitari, nonché quelle con caratteristiche analoghe degli enti di ricerca e che sia salva la possibilità, per le università, di costituire società per la gestione di aziende agricole con funzioni didattiche (*comma 8*);
- che sia fatta salva la possibilità di acquisire o mantenere partecipazioni in società che producono servizi di interesse generale a rete, anche oltre l'ambito territoriale della collettività di riferimento, purché l'affidamento dei servizi sia avvenuto e avvenga tramite procedure ad evidenza pubblica (*comma 9-bis*).

Il comma 3 del citato articolo 20, prevede che l'analisi ed i piani di razionalizzazione sono adottati entro il 31 dicembre di ogni anno e trasmessi alla Corte dei Conti ed alla struttura di monitoraggio prevista dal decreto. Entro il 31 dicembre dell'anno successivo all'adozione va invece trasmessa alla sezione regionale della Corte dei Conti una relazione di attuazione del piano.

I succitati adempimenti inerenti la razionalizzazione periodica, decorrono, ai sensi dell'articolo 26, comma 1, del decreto, dall'anno 2018, con riferimento alla situazione al 31.12.2021.

Ai sensi del comma 4 del medesimo articolo, nell'eventualità in cui le pubbliche amministrazioni adottassero il piano di razionalizzazione, entro il 31 dicembre dell'anno successivo dovranno approvare una relazione sull'attuazione dello stesso, relazione da trasmettere alla competente sezione regionale della Corte dei Conti ed alla struttura di controllo presso il MEF.

Ai sensi del comma 5, i piani di riassetto possono prevedere in virtù di operazioni straordinarie, anche la dismissione o l'assegnazione delle partecipazioni societarie acquistate anche per espressa previsione normativa. I relativi atti di scioglimento delle società o di alienazione delle partecipazioni sociali sono disciplinati dalle disposizioni del codice civile e sono compiuti anche in deroga alla previsione normativa originaria riguardante la costituzione della società o l'acquisto della partecipazione. Resta ferma l'applicazione degli incentivi fiscali su scioglimento o alienazione di società già disposti dal comma 568-bis dell'articolo 1 della legge n. 147 del 2013.

La ricognizione è adempimento obbligatorio anche nel caso in cui il Comune non possieda alcuna partecipazione, esito che comunque deve essere comunicato ai sensi del medesimo articolo del T.U. In caso di mancata adozione dell'atto ricognitivo all'Ente è applicabile una sanzione amministrativa massima fino a 500.000 euro.

## **2. REVISIONE STRAORDINARIA DELLE PARTECIPAZIONI**

Il provvedimento di revisione straordinaria disposto dall'articolo 24 comma 2 del TUSP è stato adottato dal Comune con deliberazione del Consiglio Comunale n. 43 del 22.09.2017.

Il provvedimento, relativo alle partecipazioni dell'ente detenute, prevedeva il mantenimento di tutte le partecipazioni in essere.

## **3. REVISIONE ORDINARIA DELLE PARTECIPAZIONI DETENUTE AL 31.12.2021**

Come delineato dall'art. 1, comma 1 del TUSP, le disposizioni dello stesso TUSP si applicano con riferimento alle PARTECIPAZIONI detenute dalle amministrazioni in SOCIETA' a totale o parziale partecipazione pubblica, sia diretta che indiretta.

Tra le partecipazioni indirette oggetto di revisione periodica vanno considerate sia le partecipazioni detenute dal Comune tramite una società controllata dall'amministrazione stessa, sia le partecipazioni detenute dal Comune in società controllate congiuntamente da più amministrazioni pubbliche.

Non rilevano, ai fini della revisione periodica, le partecipazioni in società quotate, che rilevano solo laddove espressamente previsto.

Per quanto sopra, la presente rilevazione, riguarda tutte le partecipazioni dirette detenute dall'ente e nessuna delle partecipazioni indirette in quanto partecipazioni non di controllo.

Di seguito si illustrano le partecipazioni detenute dal Comune di Cazzago San Martino alla data del 31.12.2021 con un'analisi dettagliata relativa ai seguenti aspetti:

- DATI ANAGRAFICI;
- SETTORE DI ATTIVITA' DELLA PARTECIPATA
- RAPPORTO DI PARTECIPAZIONE
- DATI DI BILANCIO
- INFORMAZIONI ED ESITI PER LA RAZIONALIZZAZIONE.

## 1. Introduzione

Nella parte introduttiva viene riportata la rappresentazione grafica della struttura delle società partecipate direttamente e indirettamente.

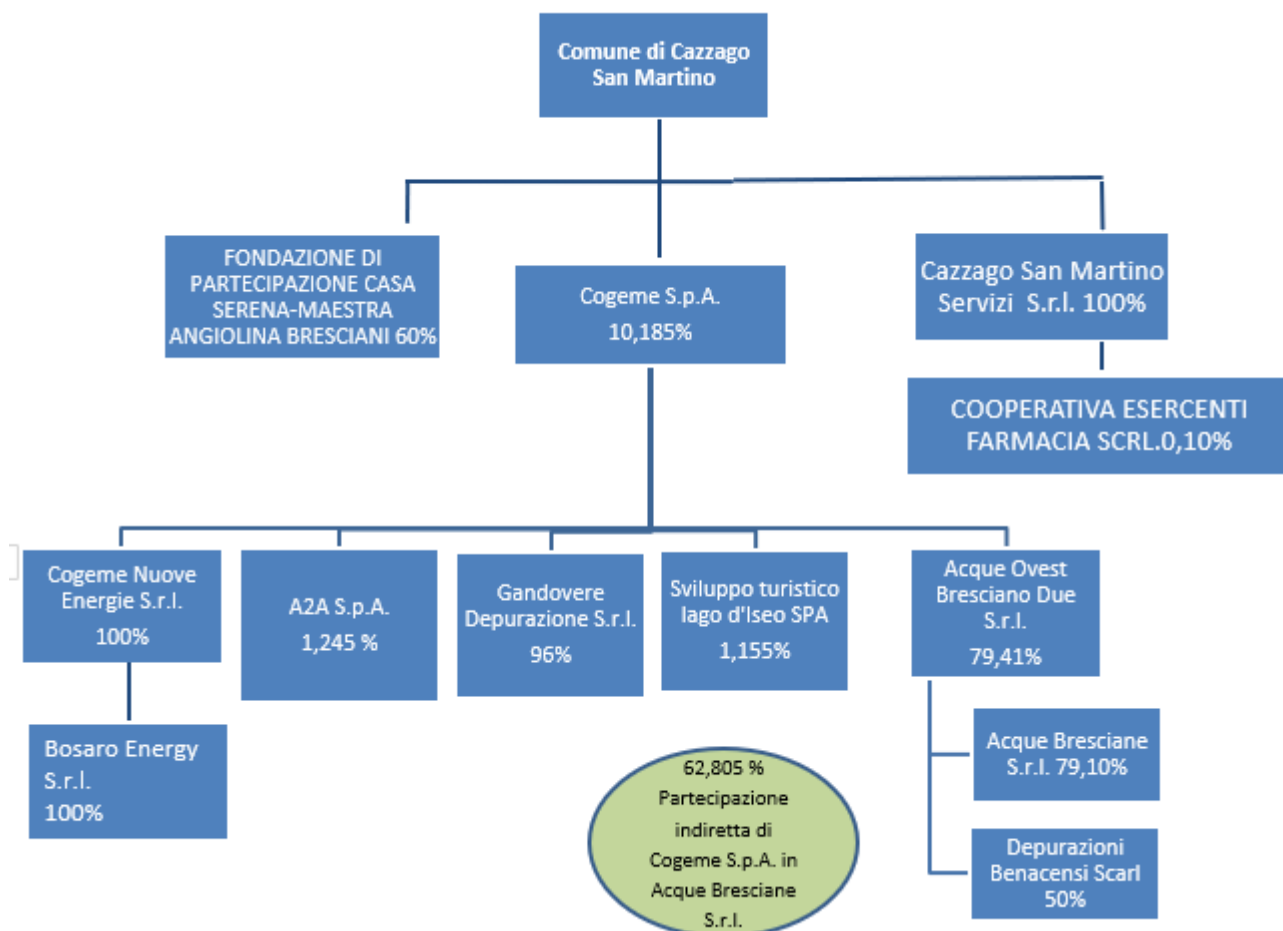

## 2. Ricognizione delle partecipazioni societarie possedute direttamente o indirettamente

In questa sezione viene riportata una tabella riepilogativa di tutte le partecipazioni detenute direttamente e tabelle riepilogative delle partecipazioni detenute indirettamente attraverso ciascuna tramite

### Partecipazioni dirette

NOME PARTECIPATA	CODICE FISCALE PARTECIPATA	QUOTA DI PARTECIPAZIONE	ESITO DELLA RILEVAZIONE	NOTE
Cogeme S.p.A.	00298360173	10.185%	Mantenimento	
Cazzago San Martino Servizi s.r.l.	02944230982	100%	Mantenimento	
Fondazione di partecipazione Casa Serena-Maestra Angiolina Bresciani	91029960176	60%	Mantenimento	

### Partecipazioni indirette di primo livello in altre società detenute attraverso CAZZAGO SAN MARTINO SERVIZI SRL

NOME PARTECIPATA	CODICE FISCALE PARTECIPATA	QUOTA DI PARTECIPAZIONE DETENUTA DALLA TRAMITE	ESITO DELLA RILEVAZIONE	NOTE
COOPERATIVA ESERCENTI FARMACIA SCRL	00272680174	0,10%	NON OGGETTO DI RILEVAZIONE	Assenza di controllo

### Partecipazioni indirette di primo livello in altre società detenute attraverso COGEME SPA

NOME PARTECIPATA	CODICE FISCALE PARTECIPATA	QUOTA DI PARTECIPAZIONE DETENUTA DALLA TRAMITE	ESITO DELLA RILEVAZIONE	NOTE
GANDOVERE DEPURAZIONE SRL	02903940985	96,00%	NON OGGETTO DI RILEVAZIONE	Assenza di controllo
ACQUE OVEST BRESCIANO DUE SRL	02944230982	79,41%	RAZIONALIZZAZIONE	Assenza di controllo
COGEME NUOVE ENERGIE SRL	03372830988	100,00%	NON OGGETTO DI RILEVAZIONE	Assenza di controllo
A2A SPA	12883420155	1,245%	NON OGGETTO DI RILEVAZIONE	Assenza di controllo
SVILUPPO TURISTICO LAGO D'ISEO SPA	00451610174	1,155%	NON OGGETTO DI RILEVAZIONE	Assenza di controllo

### 3. Informazioni di dettaglio sulle singole partecipazioni

1 COGEME SPA 1 – CF. 00298360173

#### *Scheda di dettaglio*

#### DATI ANAGRAFICI DELLA PARTECIPATA

NOME DEL CAMPO	Indicazioni per la compilazione
Codice Fiscale	00298360173
Denominazione	COGEME SERVIZI PUBBLICI LOCALI S.P.A. – IN BREVE COGEME S.P.A.
Data di costituzione della partecipata	28/07/1970
Forma giuridica	Società per azioni
Tipo di fondazione	Scegliere un elemento.
Altra forma giuridica	
Stato di attività della partecipata	attiva
Data di inizio della procedura <sup>(1)</sup>	
Società con azioni quotate in mercati regolamentati <sup>(2)</sup>	
Società che ha emesso strumenti finanziari quotati in mercati regolamentati (ex TUSP) <sup>(2)</sup>	
La società è un GAL <sup>(2)</sup>	NO

<sup>(1)</sup> Compilare solo se nel campo “stato di attività della partecipata” è stato indicato che sono in corso procedure di liquidazione oppure procedure concorsuali.

<sup>(2)</sup> Nell’applicativo le società con azioni quotate e quelle emittenti strumenti finanziari quotati in mercati regolamentati (“società quotate ex TUSP”) e i Gruppi di Azione Locale (GAL) sono individuati mediante elenchi ufficiali.

#### SEDE LEGALE DELLA PARTECIPATA

NOME DEL CAMPO	Indicazioni per la compilazione
Stato	Italia
Provincia	BRESCIA
Comune	ROVATO
CAP*	25038
Indirizzo*	VIA XXV APRILE, 18
Telefono*	0307714.1
FAX*	0307722700
Email*	Cogemespa.aga@cert.cogeme.net

\*campo con compilazione facoltativa

#### SETTORE DI ATTIVITÀ DELLA PARTECIPATA

Indicare il settore ATECO rappresentativo dell’attività svolta. Nel caso in cui i settori siano più di uno, indicarli in ordine decrescente di importanza. Non è più richiesto indicare il peso di ciascuna attività.

La lista dei codici Ateco è disponibile al link <http://www.istat.it/it/strumenti/definizioni-e-classificazioni/ateco-2007>

NOME DEL CAMPO	Indicazioni per la compilazione
Attività 1	35.3 FORNITURA DI VAPORE E ARIA CONDIZIONATA
Attività 2	43.21.01 INSTALLAZIONE DI IMPIANTI ELETTRICI IN EDIFICI O ALTRE OPERE DI COSTRUZIONE
Attività 3	43.21.02 INSTALLAZIONE DI IMPIANTI ELETTRONICI INCLUSA MANUTENZIONE E RIPARAZIONE



NOME DEL CAMPO	Indicazioni per la compilazione
Attività 4	43.22.01 INSTALLAZIONE DI IMPIANTI IDRAULICI, DI RISCALDAMENTO E DI CONDIZIONAMENTO ARIA

#### ULTERIORI INFORMAZIONI SULLA PARTECIPATA\*

NOME DEL CAMPO	Indicazioni per la compilazione
Società in house	no
Previsione nello statuto di limiti sul fatturato <sup>(3)</sup>	no
Società contenuta nell'allegato A al D.Lgs. n. 175/2016	no
Società a partecipazione pubblica di diritto singolare (art.1, c. 4, lett. A) <sup>#</sup>	no
Riferimento normativo società di diritto singolare <sup>(3)</sup>	
La società adotta un sistema di contabilità analitica e separata per attività? <sup>§</sup>	si
Specificare se la disciplina applicata è stata dettata da: <sup>§*</sup>	ARERA
Società esclusa dall'applicazione dell'art. 4 con DPCM (art. 4, c. 9)	no
Società esclusa dall'applicazione dell'art. 4 con provvedimento del Presidente della Regione o delle Prov. Autonome (art. 4, c. 9)	no
Riferimento normativo atto esclusione <sup>(4)</sup>	

\*NB Il sistema di contabilità della società è coerente con quanto richiesto da ARERA in quanto sono presenti società sottoposte a regolazione della competente autorità ma comunque risulta anche coerente con quanto richiede sull'argomento da AGCOM per la suddivisione di attività a mercato e regolate

\* La compilazione della Sezione "Ulteriori Informazioni sulla partecipata" non è richiesta per "società quotate ex TUSP", se la società è un GAL oppure se lo stato di attività della società è "in liquidazione" o "soggetta a procedure concorsuali".

<sup>(3)</sup> Compilare il campo solo se nel campo precedente è stato scelto "sì"

<sup>(4)</sup> Compilare il campo solo se in uno dei campi precedenti è stato scelto "sì"

<sup>#</sup> Per la nozione giuridica di "società a partecipazione pubblica di diritto singolare" di cui all'art. 1, comma 4, del TUSP, si veda l'orientamento della Struttura di monitoraggio disponibile sul sito del DT al seguente link:

[http://www.dt.tesoro.it/export/sites/sitodt/modules/documenti\\_it/patrimonio\\_pubblico/patrimonio\\_pa/Orientamento\\_del\\_18\\_novembre\\_2019\\_xSocietx\\_a\\_partecipazione\\_pubblica\\_di\\_diritto\\_singolarex.pdf](http://www.dt.tesoro.it/export/sites/sitodt/modules/documenti_it/patrimonio_pubblico/patrimonio_pa/Orientamento_del_18_novembre_2019_xSocietx_a_partecipazione_pubblica_di_diritto_singolarex.pdf)

<sup>§</sup> Nuovo campo rispetto alla rilevazione precedente.

#### DATI DI BILANCIO PER LA VERIFICA TUSP\*

NOME DEL CAMPO	Anno 2020
Tipologia di attività svolta	Attività produttive di beni e servizi
Numero medio di dipendenti	22
Numero dei componenti dell'organo di amministrazione	5
Compenso dei componenti dell'organo di amministrazione	€. 56.672
Numero dei componenti dell'organo di controllo	3
Compenso dei componenti dell'organo di controllo	€. 60.242

NOME DEL CAMPO	2021	2020	2019	2018	2017
Approvazione bilancio	Sì	sì	sì	sì	sì
Risultato d'esercizio	€. 8.640.721	€. 3.998.507	€. 3.647.317	€. 4.093.370	€. 2.827.985

\* La compilazione della Sezione "Dati di bilancio per la verifica TUSP" non è richiesta per le "società quotate ex TUSP", se lo stato di attività della società è "in liquidazione" o "soggetta a procedure concorsuali".

**ATTENZIONE:** l'applicativo richiede la compilazione esclusivamente di una delle seguenti quattro sotto-sezioni di "DATI DI BILANCIO PER LA VERIFICA TUSP".

### 1. Attività produttive di beni e servizi o Distretti tecnologici

Compilare la seguente sotto-sezione se la "Tipologia di attività svolta" dalla partecipata è: "Attività produttive di beni e servizi" o "Attività di promozione e sviluppo di progetti di ricerca finanziati (Distretti tecnologici)".

NOME DEL CAMPO	2021	2020	2019
A1) Ricavi delle vendite e delle prestazioni	€. 4.410.010	€. 3.828.646	€. 3.550.724
A5) Altri Ricavi e Proventi	€. 2.543.537	€. 1.985.040	€. 1.422.724
di cui Contributi in conto esercizio	€. 13.627	€. 13.515	€. 15.174

### 2. Attività di Holding

Compilare la seguente sotto-sezione se la "Tipologia di attività svolta" dalla partecipata è: "Attività consistenti nell'assunzione di partecipazioni in società esercenti attività diverse da quella creditizia e finanziaria (Holding)".

NOME DEL CAMPO	2021	2020	2019
A1) Ricavi delle vendite e delle prestazioni			
A5) Altri Ricavi e Proventi			
di cui Contributi in conto esercizio			
C15) Proventi da partecipazioni			
C16) Altri proventi finanziari			
C17 bis) Utili e perdite su cambi			
D18 a) Rettifiche di valore di attività finanziarie - Rivalutazioni di partecipazioni			

### 3. Attività bancarie e finanziarie

Compilare la seguente sotto-sezione se la "Tipologia di attività svolta" dalla partecipata è: "Attività bancarie e finanziarie".

NOME DEL CAMPO	2021	2020	2019
Interessi attivi e proventi assimilati			
Commissioni attive			

### 4. Attività assicurative

Compilare la seguente sotto-sezione se la "Tipologia di attività svolta" dalla partecipata è: "Attività assicurative".

NOME DEL CAMPO	2021	2020	2019
I.1 Conto Tecnico dei rami danni - Premi di competenza, al netto delle cessioni in riassicurazione			
I.3 Conto Tecnico dei rami danni - Altri proventi tecnici, al netto delle cessioni in riassicurazione			
II.1 Conto Tecnico dei rami vita - Premi dell'esercizio, al netto delle cessioni in riassicurazione			
II.4 Conto Tecnico dei rami vita - Altri proventi tecnici, al netto delle cessioni in riassicurazione			

**QUOTA DI POSSESSO (quota diretta e/o indiretta)**

NOME DEL CAMPO	Indicazioni per la compilazione
Tipologia di Partecipazione	Partecipazione diretta
Quota diretta <sup>(5)</sup>	10,185%
Codice Fiscale Tramite <sup>(6)</sup>	
Denominazione Tramite (organismo) <sup>(6)</sup>	
Quota detenuta dalla Tramite nella società <sup>(7)</sup>	

<sup>(5)</sup> Se la partecipazione è diretta o sia diretta che indiretta, inserire la quota detenuta direttamente dall'Amministrazione nella società.

<sup>(6)</sup> Compilare se per "Tipologia di Partecipazione" è stato indicato "Partecipazione Indiretta" o "Partecipazione diretta e indiretta". Inserire CF e denominazione dell'ultima tramite attraverso la quale la società è indirettamente partecipata dall'Amministrazione.

<sup>(7)</sup> Inserire la quota di partecipazione che la "tramite" detiene nella società.

**QUOTA DI POSSESSO – TIPO DI CONTROLLO**

NOME DEL CAMPO	Indicazioni per la compilazione
Tipo di controllo	nessuno

**INFORMAZIONI ED ESITO PER LA RAZIONALIZZAZIONE**

NOME DEL CAMPO	Indicazioni per la compilazione
Partecipazione ancora detenuta alla data di adozione del provvedimento	Sì

Se la partecipazione è ancora detenuta alla data di adozione del provvedimento continuare con la compilazione dei campi di seguito riportati. Altrimenti, se la partecipazione non è più detenuta alla data di adozione del provvedimento, deve essere compilata la scheda "Partecipazione non più detenuta" in base alla tipologia della razionalizzazione realizzata.

Società controllata da una quotata	No
CF della società quotata controllante <sup>(8)</sup>	
Denominazione della società quotata controllante <sup>(8)</sup>	
La partecipata svolge un'attività di produzione di beni e servizi a favore dell'Amministrazione?	No
Attività svolta dalla Partecipata	produzione di un servizio di interesse generale (Art. 4, c. 2, lett. a)

NOME DEL CAMPO	Indicazioni per la compilazione
<p><b>Descrizione dell'attività</b></p>	<p>Cogeme S.p.a. svolge, in via diretta e, a mezzo delle proprie controllate, attività di impresa nel settore dei “servizi di interesse economico generale” per lo sviluppo economico del territorio e funzioni finanziarie connesse al suo ruolo di capogruppo.</p> <p>Si indicano comunque, per completezza, le attività previste nello Statuto:</p> <p><i>la società ha per oggetto l'esercizio in proprio e/o per conto degli enti locali, nonché di soggetti terzi, nei limiti di quanto consentito dalla normativa vigente - sia in via diretta che attraverso società partecipate e/o collegate - principalmente delle seguenti attività:</i></p> <p>(a) <i>La gestione dei servizi pubblici locali e sovracomunali degli enti locali soci;</i></p> <p>(b) <i>La progettazione, la realizzazione nonché la gestione di opere, edifici ed impianti pubblici o di pubblica utilità e di pubblico interesse, nonché l'effettuazione di lavori, forniture e servizi pubblici in genere per gli enti pubblici locali soci, anche mediante la partecipazione ad accordi di programma ai sensi dell'articolo 27 l. 08/06/1990 n. 142 e della legge regionale della Lombardia 15/05/1993 n. 14 e successive modificazioni o di altre disposizioni di leggi nazionali o regionali in materia;</i></p> <p>(c) <i>La progettazione, costruzione e gestione, su indicazione degli enti pubblici locali soci o per loro delega nome e conto, secondo le disposizioni di legge, di impianti pubblici e/o di pubblica utilità soggetti ad autorizzazione amministrativa;</i></p> <p>(d) <i>La progettazione, costruzione e gestione, sia in proprio che in concessione o in affidamento, di impianti di produzione, trasporto, distribuzione dei gas, anche liquefatti, nonché il loro commercio ed ogni altra attività connessa o collegata col servizio gas, compresa la gestione per conto terzi di centrali termiche e di riscaldamento, condizionamento e simili;</i></p> <p>(e) <i>La progettazione, costruzione e gestione di acquedotti, fognature, depuratori ed ogni altro impianto collegato alla gestione del ciclo completo delle acque;</i></p> <p>(f) <i>La progettazione, costruzione e gestione di impianti di trattamento, selezione, recupero e smaltimento di rifiuti di qualunque tipologia;</i></p> <p>(g) <i>La raccolta, il recupero, lo smaltimento ed il trattamento di tutti i generi di rifiuti tramite la progettazione, realizzazione e gestione di discariche controllate e di impianti a tecnologia complessa ivi compresi sistemi di termovalorizzazione, nonché tutte le attività inerenti l'igiene urbana e la salvaguardia dell'ambiente compreso il trattamento e la commercializzazione dei prodotti da essi derivati;</i></p> <p>(h) <i>La progettazione, realizzazione e gestione di impianti per la produzione e la distribuzione di energia elettrica con vari sistemi tecnologici;</i></p> <p>(i) <i>L'organizzazione e la gestione di servizi per conto dei comuni, enti in genere e loro consorzi, imprese private, con particolare riferimento alle opere e ai servizi di pubblica utilità;</i></p> <p>(j) <i>L'attività di ricerca, coltivazione, lavorazione, trasformazione e commercializzazione di materiali lapidei ed affini e da essi derivati;</i></p> <p>(k) <i>La coltivazione e gestione di terreni agricoli;</i></p> <p>(l) <i>L'autotrasporto merci, anche per conto terzi;</i></p> <p>(m) <i>L'attività di informatizzazione, consulenza e formazione;</i></p> <p>(n) <i>Telecomunicazioni, ivi compresa telefonia fissa o mobile, anche su rete;</i></p> <p>(o) <i>La società può provvedere all'esercizio delle attività, di cui alle precedenti lettere, in ambito territoriale nazionale ed internazionale anche partecipando a procedure concorsuali e/o negoziali</i></p>

NOME DEL CAMPO	Indicazioni per la compilazione
Quota % di partecipazione detenuta dal soggetto privato <sup>(9)</sup>	
Svolgimento di attività analoghe a quelle svolte da altre società (art.20, c.2 lett.c)	no
Necessità di contenimento dei costi di funzionamento (art.20, c.2 lett.f)	no
Necessità di aggregazione di società (art.20, c.2 lett.g)	no
L'Amministrazione ha fissato, con proprio provvedimento, obiettivi specifici sui costi di funzionamento della partecipata? (art.19, c, 5) <sup>(10)</sup>	no
Esito della revisione periodica <sup>(11)</sup>	mantenimento senza interventi
Modalità (razionalizzazione) <sup>(12)</sup>	Scegliere un elemento.
Termine previsto per la razionalizzazione <sup>(12)</sup>	
Dichiarazione di Cessione a titolo oneroso in Revisione straordinaria <sup>(13)</sup> §	No
Applicazione dell'art. 24, comma 5-bis <sup>(14)</sup> §	Scegliere un elemento.
Note*	

<sup>(8)</sup> Compilare il campo solo se nel campo "Società controllata da una quotata" è stato scelto "sì".

<sup>(9)</sup> Compilare il campo se "Attività svolta dalla Partecipata" precedentemente selezionata è "Realizzazione e gestione di opera pubblica ovvero organizzazione e gestione di servizio di interesse generale tramite PPP (Art.4, c.2, lett.c)".

<sup>(10)</sup> Compilare il campo se "Tipo di controllo" è stato selezionato elemento diverso da "nessuno".

<sup>(11)</sup> La compilazione del campo non è richiesta per le società in liquidazione, per quelle soggette a procedure concorsuali e per i GAL.

<sup>(12)</sup> Campo obbligatorio se per "Esito della revisione periodica" è stato selezionato "Razionalizzazione".

<sup>(13)</sup> Nel campo l'Amministrazione deve specificare se nel provvedimento di revisione straordinaria, adottato ai sensi dell'art. 24 del TUSP, era stato indicato l'esito "Cessione a titolo oneroso". La compilazione non è richiesta se la società è in liquidazione, è soggetta a procedura concorsuale, è un GAL o nel caso in cui nel campo "Attività svolta dalla partecipata" sia stato selezionato "Coordinamento e attuazione patti territoriali e contratti d'area ex delibera CIPE 21/03/1997 (Art. 26, c.7) oppure "Gestione delle case da gioco – società già costituita e autorizzata alla data del 23/09/2016 (art. 26, c. 12 sexies)".

<sup>(14)</sup> Nel campo l'Amministrazione deve dichiarare se la misura di cessione a titolo oneroso non è stata attuata ai sensi dell'art. 24, comma 5-bis. Il campo va compilato nel caso in cui la risposta al campo precedente "Dichiarazione di Cessione a titolo oneroso in Revisione straordinaria" sia Sì.

§ Nuovo campo rispetto alla rilevazione precedente.

\*Campo con compilazione facoltativa.

Scheda di dettaglio

## DATI ANAGRAFICI DELLA PARTECIPATA

NOME DEL CAMPO	Indicazioni per la compilazione
Codice Fiscale	02537920981
Denominazione	CAZZAGO SAN MARTINO SERVIZI S.R.L.
Data di costituzione della partecipata	2004
Forma giuridica	SOCIETA' A RESPONSABILITA' LIMITATA
Tipo di fondazione	Scegliere un elemento.
Altra forma giuridica	
Stato di attività della partecipata	La società è attiva
Data di inizio della procedura <sup>(1)</sup>	
Società con azioni quotate in mercati regolamentati <sup>(2)</sup>	No
Società che ha emesso strumenti finanziari quotati in mercati regolamentati (ex TUSP) <sup>(2)</sup>	No
La società è un GAL <sup>(2)</sup>	No

<sup>(1)</sup> Compilare solo se nel campo "stato di attività della partecipata" è stato indicato che sono in corso procedure di liquidazione volontaria o scioglimento oppure procedure concorsuali.

<sup>(2)</sup> Nell'applicativo le società emittenti azioni o strumenti finanziari in mercati regolamentati e i Gruppi di Azione Locale (GAL) sono individuati mediante elenchi ufficiali.

## SEDE LEGALE DELLA PARTECIPATA

NOME DEL CAMPO	Indicazioni per la compilazione
Stato	Italia
Provincia	BRESCIA
Comune	CAZZAGO SAN MARTINO
CAP*	25046
Indirizzo*	VIA CAREBBIO 32
Telefono*	030 7254283
FAX*	
Email*	<a href="mailto:riccardovertua@studiobizioli.it">riccardovertua@studiobizioli.it</a> ; <a href="mailto:farmacia.bornato@gmail.com">farmacia.bornato@gmail.com</a> ;

\*campo con compilazione facoltativa

## SETTORE DI ATTIVITÀ DELLA PARTECIPATA

Indicare il settore ATECO rappresentativo dell'attività svolta. Nel caso in cui i settori siano più di uno, indicarli in ordine decrescente di importanza. Non è più richiesto indicare il peso di ciascuna attività.

La lista dei codici Ateco è disponibile al link <http://www.istat.it/it/strumenti/definizioni-e-classificazioni/ateco-2007>

NOME DEL CAMPO	Indicazioni per la compilazione
Attività 1	477310 Farmacie - commercio al dettaglio in esercizi specializzati di prodotti farmaceutici
Attività 2	68.1 compravendita di beni immobili effettuata su beni propri
Attività 3	
Attività 4	

**ULTERIORI INFORMAZIONI SULLA PARTECIPATA**

NOME DEL CAMPO	Indicazioni per la compilazione
Società in house	no
Previsione nello statuto di limiti sul fatturato <sup>(3)</sup>	no
Società contenuta nell'allegato A al D.Lgs. n. 175/2016	no
Società a partecipazione pubblica di diritto singolare (art.1, c. 4, lett. A) #	no
Riferimento normativo società di diritto singolare <sup>(3)</sup>	
La partecipata svolge attività economiche protette da diritti speciali o esclusivi insieme con altre attività svolte in regime di mercato ##	no
Riferimento legislativo, regolamentare o amministrativo con cui si concedono diritti speciali o esclusivi <sup>(3)</sup>	
Società esclusa dall'applicazione dell'art. 4 con DPCM (art. 4, c. 9)	no
Società esclusa dall'applicazione dell'art. 4 con provvedimento del Presidente della Regione o delle Prov. Autonome (art. 4, c. 9)	no
Riferimento normativo atto esclusione <sup>(4)</sup>	

<sup>(3)</sup> Compilare il campo solo se nel campo precedente è stato scelto "sì"

<sup>(4)</sup> Compilare il campo solo se in uno dei campi precedenti è stato scelto "sì"

# Per la nozione giuridica di "società a partecipazione pubblica di diritto singolare" di cui all'art. 1, comma 4, del TUSP, si veda l'orientamento della Struttura di monitoraggio disponibile sul sito del DT al seguente link:

[http://www.dt.tesoro.it/export/sites/sitodt/modules/documenti\\_it/patrimonio\\_pubblico/patrimonio\\_pa/Orientamento\\_del\\_18\\_novembre\\_2019\\_xSocietx\\_a\\_partecipazione\\_pubblica\\_di\\_diritto\\_singolarex\\_.pdf](http://www.dt.tesoro.it/export/sites/sitodt/modules/documenti_it/patrimonio_pubblico/patrimonio_pa/Orientamento_del_18_novembre_2019_xSocietx_a_partecipazione_pubblica_di_diritto_singolarex_.pdf)

## Per la definizione di diritto esclusivo o speciale, si rinvia alle lettere III) e mmm) del comma 1 dell'art. 3 del D.Lgs. n. 50/2016 (Codice degli appalti). A titolo esemplificativo, non possono essere indicate come riferimento normativo le disposizioni del TUSP, considerato che nessuna di esse attribuisce un diritto esclusivo o speciale.

**DATI SINTETICI DI BILANCIO DELLA PARTECIPATA**

NOME DEL CAMPO	Anno 2020
Tipologia di attività svolta	Attività produttive di beni e servizi
Numero medio di dipendenti	5
Numero dei componenti dell'organo di amministrazione	1
Compenso dei componenti dell'organo di amministrazione	6.000,00
Numero dei componenti dell'organo di controllo	1
Compenso dei componenti dell'organo di controllo	2.500,00

NOME DEL CAMPO	2021	2020	2019	2018	2017
Approvazione bilancio	sì	sì	sì	sì	sì
Risultato d'esercizio	3.870,43	1.594,68	12.705,42	1.994,33	1.398,00

**ATTENZIONE:** l'applicativo richiede la compilazione esclusivamente di una delle seguenti quattro sotto-sezioni di "DATI DI BILANCIO PER LA VERIFICA TUSP".

**1. Attività produttive di beni e servizi o Distretti tecnologici**

Compilare la seguente sotto-sezione se la "Tipologia di attività svolta" dalla partecipata è: "Attività produttive di beni e servizi" o "Attività di promozione e sviluppo di progetti di ricerca finanziati (Distretti tecnologici)".

NOME DEL CAMPO	2021	2020	2019
A1) Ricavi delle vendite e delle prestazioni	1.037.048	1.112.192	1.157.196
A5) Altri Ricavi e Proventi	89.125	70.604	47.463
di cui Contributi in conto esercizio	156	213	810

**2. Attività di Holding**

Compilare la seguente sotto-sezione se la "Tipologia di attività svolta" dalla partecipata è: "Attività consistenti nell'assunzione di partecipazioni in società esercenti attività diverse da quella creditizia e finanziaria (Holding)".

NOME DEL CAMPO	2021	2020	2019
A1) Ricavi delle vendite e delle prestazioni			
A5) Altri Ricavi e Proventi			
di cui Contributi in conto esercizio			
C15) Proventi da partecipazioni			
C16) Altri proventi finanziari			
C17 bis) Utili e perdite su cambi			
D18 a) Rettifiche di valore di attività finanziarie - Rivalutazioni di partecipazioni			



### 3. Attività bancarie e finanziarie

Compilare la seguente sotto-sezione se la "Tipologia di attività svolta" dalla partecipata è: "**Attività bancarie e finanziarie**".

NOME DEL CAMPO	2021	2020	2019
Interessi attivi e proventi assimilati			
Commissioni attive			

### 4. Attività assicurative

Compilare la seguente sotto-sezione se la "Tipologia di attività svolta" dalla partecipata è: "**Attività assicurative**".

NOME DEL CAMPO	2021	2020	2019
I.1 Conto Tecnico dei rami danni - Premi di competenza, al netto delle cessioni in riassicurazione			
I.3 Conto Tecnico dei rami danni - Altri proventi tecnici, al netto delle cessioni in riassicurazione			
II.1 Conto Tecnico dei rami vita - Premi dell'esercizio, al netto delle cessioni in riassicurazione			
II.4 Conto Tecnico dei rami vita - Altri proventi tecnici, al netto delle cessioni in riassicurazione			

### QUOTA DI POSSESSO (quota diretta e/o indiretta)

NOME DEL CAMPO	Indicazioni per la compilazione
Tipologia di Partecipazione	Partecipazione diretta
Quota diretta <sup>(5)</sup>	100%
Codice Fiscale Tramite <sup>(6)</sup>	
Denominazione Tramite (organismo) <sup>(6)</sup>	
Quota detenuta dalla Tramite nella società <sup>(7)</sup>	

<sup>(5)</sup> Se la partecipazione è diretta o sia diretta che indiretta, inserire la quota detenuta direttamente dall'Amministrazione nella società.

<sup>(6)</sup> Compilare se per "Tipologia di Partecipazione" è stato indicato "Partecipazione Indiretta" o "Partecipazione diretta e indiretta". Inserire CF e denominazione dell'ultima tramite attraverso la quale la società è indirettamente partecipata dall'Amministrazione.

<sup>(7)</sup> Inserire la quota di partecipazione che la "tramite" detiene nella società.

### QUOTA DI POSSESSO – TIPO DI CONTROLLO

NOME DEL CAMPO	Indicazioni per la compilazione
Tipo di controllo	controllo solitario - maggioranza dei voti esercitabili nell'assemblea ordinaria

**INFORMAZIONI ED ESITO PER LA RAZIONALIZZAZIONE**

<b>NOME DEL CAMPO</b>	<b>Indicazioni per la compilazione</b>
<b>Partecipazione ancora detenuta alla data di adozione del provvedimento</b>	<b>Si</b>
<b>Società controllata da una quotata</b>	<b>No</b>
<b>CF della società quotata controllante <sup>(8)</sup></b>	
<b>Denominazione della società quotata controllante <sup>(8)</sup></b>	

<sup>(8)</sup> Compilare il campo solo se nel campo "Società controllata da una quotata" è stato scelto "si".

Se la partecipazione non è più detenuta alla data di adozione del provvedimento non deve essere indicato l'esito della revisione periodica ma deve essere compilata la scheda in base alla tipologia della razionalizzazione realizzata.

<b>La partecipata svolge un'attività di produzione di beni e servizi a favore dell'Amministrazione?</b>	No
<b>Attività svolta dalla Partecipata</b>	produzione di un servizio di interesse generale (Art. 4, c. 2, lett. a)
<b>Descrizione dell'attività</b>	<p>-LA GESTIONE DELLE FARMACIE DELLE QUALI E' TITOLARE IL COMUNE DI CAZZAGO SAN MARTINO: L'ATTIVITA' COMPRENDE LA VENDITA DI SPECIALITA' MEDICINALI, PRODOTTI GALENICI, PRODOTTI PARAFARMACEUTICI, OMEOPATICI, PRESIDIO MEDICO-CHIRURGICI, ARTICOLI SANITARI, ALIMENTI PER LA PRIMA INFANZIA, PRODOTTI DIETETICI SPECIALI, COMPLEMENTI ALIMENTARI, PRODOTTI APISTICI, INTEGRATORI DELLA DIETA, ERBORISTERIA, APPARECCHI MEDICALI ELETTROMEDICALI, COSMETICI ED ALTRI PRODOTTI NORMALMENTE IN VENDITA NELLE FARMACIE; LA PRODUZIONE DI PRODOTTI OFFICINALI, OMEOPATICI, DI PRODOTTI DI ERBORISTERIA, DI PRODOTTI AFFINI ED ANALOGHI; L'EFFETTUAZIONE DI TEST DI AUTO-DIAGNOSI E DI SERVIZI DI CARATTERE SANITARIO, RIVOLTI ALL'UTENZA; LA PRESTAZIONI DI SERVIZI UTILI, COMPLEMENTARI E DI SUPPORTO ALL'ATTIVITA' FARMACEUTICA;</p> <p>- LA GESTIONE DEL PATRIMONIO IMMOBILIARE DEGLI ENTI SOCI (O SOLO DEL COMUNE DI CAZZAGO SAN MARTINO) AFFIDATO TRAMITE CONTRATTO DI SERVIZIO O CONFERITO DAGLI ENTI STESSI;</p> <p>- L'ACQUISTO E LA VENDITA DI IMMOBILI IN GENERALE, COSI' COME OGNI NEGOZIO INERENTE IMMOBILI, LA LORO COSTRUZIONE, RISTRUTTURAZIONE, MANUTENZIONE, GESTIONE E RICOSTRUZIONE, IL RIATTAMENTO, LA LOTTIZZAZIONE, L'URBANIZZAZIONE, LA VALORIZZAZIONE DI AREE NONCHE' OGNI ALTRA OPERAZIONE COLLEGATA AL SETTORE EDILIZIO ED IMMOBILIARE SIA DIRETTAMENTE CHE MEDIANTE APPALTO DELLE OPERE A TERZI;</p> <p>- LA COSTRUZIONE E GESTIONE DI IMPIANTI SPORTIVI, RICREATIVI, PARCHEGGI DI SUPERFICIE E SOTTERRANEI, AUTOSILOI, AUTOSTAZIONI E OGNI ALTRA STRUTTURA DI SUPPORTO AL TERRITORIO PER LO SVILUPPO E L'EVOLUZIONE DELLO STESSO, DIRETTAMENTE O INDIRETTAMENTE ANCHE ATTRAVERSO OPERAZIONI DI PROJET FINANCING.</p> <p>- LA SOCIETA' PUO' SVOLGERE LE ATTIVITA' DI GESTIONE AMMINISTRATIVA RELATIVE AI SERVIZI DI CUI AL PRESENTE ARTICOLO, IVI INCLUSE LE ATTIVITA' DI ACCERTAMENTO, LIQUIDAZIONE, RISCOSSIONE ANCHE COATTIVA DEGLI IMPORTI DOVUTI IN RELAZIONE AI SERVIZI EROGATI.</p> <p>LA SOCIETA' PUO' ESPLETARE, DIRETTAMENTE ED INDIRETTAMENTE, TUTTE LE ATTIVITA' RIENTRANTI NELL'OGGETTO SOCIALE E TUTTE LE ATTIVITA' COMPLEMENTARI, CONNESSE, COLLEGATE, STRUMENTALI, COLLATERALI ED ACCESSORIE AI SERVIZI DI CUI AL PRESENTE ARTICOLO, IVI COMPRESSE LE ATTIVITA' DI COMMERCIALIZZAZIONE, DI CONSULENZA TECNICA ED AMMINISTRATIVA, NONCHE' LE ATTIVITA' DI DIRITTO PRIVATO UTILI AI PROPRI FINI.</p> <p>PER IL RAGGIUNGIMENTO DELL'OGGETTO SOCIALE LA SOCIETA' POTRA' COMPIERE OGNI TIPO DI OPERAZIONE NEI LIMITI DELLE LEGGI VIGENTI.</p>
<b>Quota % di partecipazione detenuta dal soggetto privato <sup>(9)</sup></b>	
<b>Svolgimento di attività analoghe a quelle svolte da altre società (art.20, c.2 lett.c)</b>	no

NOME DEL CAMPO	Indicazioni per la compilazione
Necessità di contenimento dei costi di funzionamento (art.20, c.2 lett.f)	no
Necessità di aggregazione di società (art.20, c.2 lett.g)	no
L'Amministrazione ha fissato, con proprio provvedimento, obiettivi specifici sui costi di funzionamento della partecipata? (art.19, c, 5) <sup>(10)</sup>	no
Esito della revisione periodica	mantenimento senza interventi
Modalità (razionalizzazione) <sup>(11)</sup>	Scegliere un elemento.
Termine previsto per la razionalizzazione <sup>(11)</sup>	
<b>Note*</b>	

<sup>(9)</sup> Compilare il campo se "Attività svolta dalla Partecipata" precedentemente selezionata è "realizzazione e gestione di opera pubblica ovvero organizzazione e gestione di servizio di interesse generale tramite PPP (Art.4, c.2, lett.c)".

<sup>(10)</sup> Compilare il campo se "Tipo di controllo" è stato selezionato elemento diverso da "nessuno".

<sup>(11)</sup> Campo obbligatorio se per "Esito della revisione periodica" è stato selezionato "Razionalizzazione".

\*Campo con compilazione facoltativa.

## DATI ANAGRAFICI DELLA PARTECIPATA

NOME DEL CAMPO	Indicazioni per la compilazione
Codice Fiscale	91029950176
Denominazione	FONDAZIONE DI PARTECIPAZIONE CASA SERENA - MAESTRA ANGIOLINA BRESCIANI
Data di costituzione della partecipata	23/03/2016
Forma giuridica	Fondazione
Tipo di fondazione	Fondazione di partecipazione
Altra forma giuridica	
Stato di attività della partecipata	attiva
Data di inizio della procedura <sup>(1)</sup>	
Società con azioni quotate in mercati regolamentati <sup>(2)</sup>	NO
Società che ha emesso strumenti finanziari quotati in mercati regolamentati (ex TUSP) <sup>(2)</sup>	NO
La società è un GAL <sup>(2)</sup>	NO

<sup>(5)</sup> Compilare solo se nel campo "stato di attività della partecipata" è stato indicato che sono in corso procedure di liquidazione oppure procedure concorsuali.

<sup>(6)</sup> Nell'applicativo le società con azioni quotate e quelle emittenti strumenti finanziari quotati in mercati regolamentati ("società quotate ex TUSP") e i Gruppi di Azione Locale (GAL) sono individuati mediante elenchi ufficiali.

## SEDE LEGALE DELLA PARTECIPATA

NOME DEL CAMPO	Indicazioni per la compilazione
Stato	Italia
Provincia	BRESCIA
Comune	Cazzago San Martino (BS)
CAP*	25046
Indirizzo*	VIA CAREBBIO 32
Telefono*	030/7750750
FAX*	
Email*	fondazioneangiolinabresciani@gmail.com

\* campo con compilazione facoltativa

## SETTORE DI ATTIVITÀ DELLA PARTECIPATA

Indicare il settore ATECO rappresentativo dell'attività svolta. Nel caso in cui i settori siano più di uno, indicarli in ordine decrescente di importanza. Non è più richiesto indicare il peso di ciascuna attività.

La lista dei codici Ateco è disponibile al link <http://www.istat.it/it/strumenti/definizioni-e-classificazioni/ateco-2007>

NOME DEL CAMPO	Indicazioni per la compilazione
Attività 1	Q.87 - SERVIZI DI ASSISTENZA SOCIALE RESIDENZIALE
Attività 2	
Attività 3	
Attività 4	

**ULTERIORI INFORMAZIONI SULLA PARTECIPATA \***

NOME DEL CAMPO	Indicazioni per la compilazione
Società in house	no
Previsione nello statuto di limiti sul fatturato <sup>(3)</sup>	no
Società contenuta nell'allegato A al D.Lgs. n. 175/2016	
Società a partecipazione pubblica di diritto singolare (art.1, c. 4, lett. A) #	no
Riferimento normativo società di diritto singolare <sup>(3)</sup>	
La società adotta un sistema di contabilità analitica e separata per attività?	no
Specificare se la disciplina applicata è stata dettata da:	Scegliere un elemento.
Società esclusa dall'applicazione dell'art. 4 con DPCM (art. 4, c. 9)	no
Società esclusa dall'applicazione dell'art. 4 con provvedimento del Presidente della Regione o delle Prov. Autonome (art. 4, c. 9)	no
Riferimento normativo atto esclusione <sup>(4)</sup>	

\* La compilazione della Sezione "Ulteriori Informazioni sulla partecipata" non è richiesta per "società quotate ex TUSP", se la società è un GAL oppure se lo stato di attività della società è "in liquidazione" o "soggetta a procedure concorsuali".

<sup>(7)</sup> Compilare il campo solo se nel campo precedente è stato scelto "sì"

<sup>(8)</sup> Compilare il campo solo se in uno dei campi precedenti è stato scelto "sì"

# Per la nozione giuridica di "società a partecipazione pubblica di diritto singolare" di cui all'art. 1, comma 4, del TUSP, si veda l'orientamento della Struttura di monitoraggio disponibile sul sito del DT al seguente link:

[http://www.dt.tesoro.it/export/sites/sitodt/modules/documenti\\_it/patrimonio\\_publico/patrimonio\\_pa/Orientamento\\_del\\_18\\_novembre\\_2019\\_xSocietx\\_a\\_partecipazione\\_publica\\_di\\_diritto\\_singolarex.pdf](http://www.dt.tesoro.it/export/sites/sitodt/modules/documenti_it/patrimonio_publico/patrimonio_pa/Orientamento_del_18_novembre_2019_xSocietx_a_partecipazione_publica_di_diritto_singolarex.pdf)

**DATI DI BILANCIO PER LA VERIFICA TUSP\***

NOME DEL CAMPO	Anno 2021
Tipologia di attività svolta	Attività produttive di beni e servizi
Numero medio di dipendenti	0
Numero dei componenti dell'organo di amministrazione	3
Compenso dei componenti dell'organo di amministrazione	0,00
Numero dei componenti dell'organo di controllo	0
Compenso dei componenti dell'organo di controllo	0,00

NOME DEL CAMPO	2021	2020	2019	2018	2017
Approvazione bilancio	sì	sì	sì	sì	sì
Risultato d'esercizio	-14.310	-7.141	-10.592	-2.481	-3.536

\* La compilazione della Sezione "Dati di bilancio per la verifica TUSP" non è richiesta per le "società quotate ex TUSP", se lo stato di attività della società è "in liquidazione" o "soggetta a procedure concorsuali".

**ATTENZIONE:** l'applicativo richiede la compilazione esclusivamente di una delle seguenti quattro sotto-sezioni di "DATI DI BILANCIO PER LA VERIFICA TUSP".

**1. Attività produttive di beni e servizi o Distretti tecnologici**

Compilare la seguente sotto-sezione se la "Tipologia di attività svolta" dalla partecipata è: "Attività produttive di beni e servizi" o "Attività di promozione e sviluppo di progetti di ricerca finanziati (Distretti tecnologici)".

NOME DEL CAMPO	2021	2020	2019
A1) Ricavi delle vendite e delle prestazioni	0	0	0
A5) Altri Ricavi e Proventi	4.000	14.030	1
di cui Contributi in conto esercizio	4.000	14.030	0

**2. Attività di Holding**

Compilare la seguente sotto-sezione se la "Tipologia di attività svolta" dalla partecipata è: "Attività consistenti nell'assunzione di partecipazioni in società esercenti attività diverse da quella creditizia e finanziaria (Holding)".

NOME DEL CAMPO	2021	2020	2019
A1) Ricavi delle vendite e delle prestazioni			
A5) Altri Ricavi e Proventi			
di cui Contributi in conto esercizio			
C15) Proventi da partecipazioni			
C16) Altri proventi finanziari			
C17 bis) Utili e perdite su cambi			
D18 a) Rettifiche di valore di attività finanziarie - Rivalutazioni di partecipazioni			

### 3. Attività bancarie e finanziarie

Compilare la seguente sotto-sezione se la "Tipologia di attività svolta" dalla partecipata è: "Attività bancarie e finanziarie".

NOME DEL CAMPO	2021	2020	2019
Interessi attivi e proventi assimilati			
Commissioni attive			

### 4. Attività assicurative

Compilare la seguente sotto-sezione se la "Tipologia di attività svolta" dalla partecipata è: "Attività assicurative".

NOME DEL CAMPO	2021	2020	2019
I.1 Conto Tecnico dei rami danni - Premi di competenza, al netto delle cessioni in riassicurazione			
I.3 Conto Tecnico dei rami danni - Altri proventi tecnici, al netto delle cessioni in riassicurazione			
II.1 Conto Tecnico dei rami vita - Premi dell'esercizio, al netto delle cessioni in riassicurazione			
II.4 Conto Tecnico dei rami vita - Altri proventi tecnici, al netto delle cessioni in riassicurazione			

### QUOTA DI POSSESSO (quota diretta e/o indiretta)

NOME DEL CAMPO	Indicazioni per la compilazione
Tipologia di Partecipazione	Partecipazione diretta
Quota diretta <sup>(5)</sup>	60%
Codice Fiscale Tramite <sup>(6)</sup>	
Denominazione Tramite (organismo) <sup>(6)</sup>	
Quota detenuta dalla Tramite nella società <sup>(7)</sup>	

<sup>(9)</sup> Se la partecipazione è diretta o sia diretta che indiretta, inserire la quota detenuta direttamente dall'Amministrazione nella società.

<sup>(10)</sup> Compilare se per "Tipologia di Partecipazione" è stato indicato "Partecipazione Indiretta" o "Partecipazione diretta e indiretta". Inserire CF e denominazione dell'ultima tramite attraverso la quale la società è indirettamente partecipata dall'Amministrazione.

<sup>(11)</sup> Inserire la quota di partecipazione che la "tramite" detiene nella società.

### QUOTA DI POSSESSO – TIPO DI CONTROLLO

Indicare il tipo di controllo\* esercitato dall'Amministrazione sulla partecipata. Ai fini del controllo è necessario tener conto, oltre che della quota diretta, anche di eventuali quote indirette detenute dall'Amministrazione nella partecipata.

Nel caso di società partecipata indirettamente, in via generale, inserire il tipo di controllo esercitato dall'Amministrazione sulla "tramite".

NOME DEL CAMPO	Indicazioni per la compilazione
Tipo di controllo	controllo solitario - maggioranza dei voti esercitabili nell'assemblea ordinaria

\*Per la definizione di controllo si rinvia all'atto di [orientamento del 15 febbraio 2018](#) emanato della Struttura di indirizzo, monitoraggio e controllo sull'attuazione del TUSP e alla deliberazione della Corte dei conti, Sezioni riunite in sede di controllo, 20 giugno 2019, n. 11/SSRRCO/QMIG/19.

### INFORMAZIONI ED ESITO PER LA RAZIONALIZZAZIONE

NOME DEL CAMPO	Indicazioni per la compilazione
<b>Partecipazione ancora detenuta alla data di adozione del provvedimento</b>	<b>Si</b>

Se la partecipazione è ancora detenuta alla data di adozione del provvedimento continuare con la compilazione dei campi di seguito riportati. Altrimenti, se la partecipazione non è più detenuta alla data di adozione del provvedimento, deve essere compilata la scheda "Partecipazione non più detenuta" in base alla tipologia della razionalizzazione realizzata.

<b>Società controllata da una quotata</b>	<b>No</b>
<b>CF della società quotata controllante <sup>(8)</sup></b>	
<b>Denominazione della società quotata controllante <sup>(8)</sup></b>	
<b>La partecipata svolge un'attività di produzione di beni e servizi a favore dell'Amministrazione?</b>	Scegliere un elemento.
<b>Attività svolta dalla Partecipata</b>	produzione di un servizio di interesse generale (Art. 4, c. 2, lett. a)
<b>Descrizione dell'attività</b>	<p>La Fondazione, che non ha scopo di lucro, persegue esclusivamente finalità di solidarietà sociale nel settore dell'assistenza sociale e socio-sanitaria, in particolare la Fondazione gestisce servizi sociali, socio sanitari e sanitari di natura residenziale per la tutela delle persone svantaggiate ed in particolare anziani parzialmente autosufficienti o non autosufficienti e provvede, verso il pagamento di un corrispettivo o in via eccezionale gratuitamente, all'alloggio, al mantenimento ed all'assistenza materiale e morale delle persone anziane di entrambi i sessi che si trovino in condizioni di svantaggio economico e/o di salute e/o sociale e/o familiare, con la precedenza riservata alle persone residenti nel Comune di Cazzago San Martino (BS).</p> <p>La Fondazione intende acquisire, supportare, mantenere e gestire, direttamente o indirettamente, strutture importanti ed innovative, con spazi adiacenti e di servizio, destinate ad ospitare stabilmente, o anche per brevi periodi, tali persone.</p>
<b>Quota % di partecipazione detenuta dal soggetto privato <sup>(9)</sup></b>	
<b>Svolgimento di attività analoghe a quelle svolte da altre società (art.20, c.2 lett.c)</b>	Scegliere un elemento.
<b>Necessità di contenimento dei costi di funzionamento (art.20, c.2 lett.f)</b>	Scegliere un elemento.
<b>Necessità di aggregazione di società (art.20, c.2 lett.g)</b>	no
<b>L'Amministrazione ha fissato, con proprio provvedimento, obiettivi specifici sui costi di funzionamento della partecipata? (art.19, c, 5) <sup>(10)</sup></b>	Scegliere un elemento.
<b>Esito della revisione periodica <sup>(11)</sup></b>	mantenimento senza interventi
<b>Modalità (razionalizzazione) <sup>(12)</sup></b>	Scegliere un elemento.
<b>Termine previsto per la razionalizzazione <sup>(12)</sup></b>	
<b>Dichiarazione di Cessione a titolo oneroso in Revisione straordinaria <sup>(13)</sup></b>	Scegliere un elemento.
<b>Applicazione dell'art.24, comma 5-ter <sup>(14)</sup> §</b>	Scegliere un elemento.
<b>Note*</b>	

<sup>(8)</sup> Compilare il campo solo se nel campo "Società controllata da una quotata" è stato scelto "si".



- <sup>(9)</sup> Compilare il campo se “Attività svolta dalla Partecipata” precedentemente selezionata è “Realizzazione e gestione di opera pubblica ovvero organizzazione e gestione di servizio di interesse generale tramite PPP (Art.4, c.2, lett.c)”.
- <sup>(10)</sup> Compilare il campo se “Tipo di controllo” è stato selezionato elemento diverso da “nessuno”.
- <sup>(11)</sup> La compilazione del campo non è richiesta per le società in liquidazione, per quelle soggette a procedure concorsuali e per i GAL.
- <sup>(12)</sup> Campo obbligatorio se per “Esito della revisione periodica” è stato selezionato “Razionalizzazione”.
- <sup>(13)</sup> Nel campo l’Amministrazione deve specificare se nel provvedimento di revisione straordinaria, adottato ai sensi dell’art. 24 del TUSP, era stato indicato l’esito “Cessione a titolo oneroso”. La compilazione non è richiesta se la società è in liquidazione, è soggetta a procedura concorsuale, è un GAL o nel caso in cui nel campo “Attività svolta dalla partecipata” sia stato selezionato “Coordinamento e attuazione patti territoriali e contratti d'area ex delibera CIPE 21/03/1997 (Art. 26, c.7) oppure “Gestione delle case da gioco – società già costituita e autorizzata alla data del 23/09/2016 (art. 26, c. 12 sexies)”.
- <sup>(14)</sup> Nel campo l’Amministrazione deve dichiarare se la misura di cessione a titolo oneroso non è stata attuata ai sensi dell’art. 24, comma 5-ter. Il campo va compilato nel caso in cui la risposta al campo precedente “Dichiarazione di Cessione a titolo oneroso in Revisione straordinaria” sia Sì.

§ Nuovo campo rispetto alla rilevazione precedente.

\* Campo con compilazione facoltativa.

# COMUNE DI CAZZAGO SAN MARTINO (BS)

## VERBALE n. 25 del 15/12/2022

**Parere del revisore sulla proposta di deliberazione del Consiglio Comunale con oggetto: “REVISIONE ORDINARIA PERIODICA DELLE PARTECIPAZIONI AL 31/12/2021 E RELAZIONE SULLO STATO DI ATTUAZIONE DELLE MISURE DI RAZIONALIZZAZIONE, EX ART. 20, D.LGS. 19 AGOSTO 2016, N. 175: APPROVAZIONE”.**

Il Sottoscritto, Avv. Daniele Casarini, nominato Revisore dei conti del Comune di Cazzago San Martino con delibera del Commissario Straordinario (con i poteri del Consiglio Comunale) n. 10 del 09/06/2021,

PRESA VISIONE della proposta di deliberazione in oggetto e dei relativi allegati integranti costituiti dall'Allegato A – Revisione ordinaria delle partecipazioni societarie detenute al 31/12/2021;

CONSIDERATO che

- con la deliberazione del Consiglio Comunale 22/09/2017, n. 43, efficace ai sensi di legge, il Comune ha proceduto alla revisione straordinaria delle partecipazioni societarie ai sensi dell'art. 24 del D. Lgs. 19/08/2016, n. 175;
- gli artt. 20 e 26, comma 11, del richiamato D. Lgs. 19/08/2016, n. 175 prevedono che gli enti locali procedano ad una revisione ordinaria annuale delle partecipazioni al fine di verificare il permanere dei requisiti di legge per detenere le partecipazioni medesime;
- con la deliberazione del Consiglio comunale n. 39 in data 22/12/2021, è stata approvata la relazione periodica delle partecipazioni detenute alla data del 31/12/2020;
- dall'esame della documentazione allegata – riportante le schede, compilate sul modello pubblicato sul sito del <https://portaletesoro.mef.gov.it/>, aggiornate all'anno corrente – risultano confermate le condizioni per il mantenimento di tutte le partecipazioni dirette;

Visti i pareri di regolarità tecnica e contabile rilasciati dal responsabile del servizio finanziario ai sensi dell'articolo 49 del d.lgs. n. 267/2000;

### ESPRIME

**parere favorevole** all'adozione della deliberazione in oggetto con l'invito alle successive comunicazioni formali previste dalla legge.

IL REVISORI UNICO DEI CONTI

Avv. Daniele Casarini

